Генеральный план
Талдомского городского округа
Московской области

Карта планируемого развития инженерных коммуникаций и сооружений местного значения в границах муниципального образования
М 1:10 000

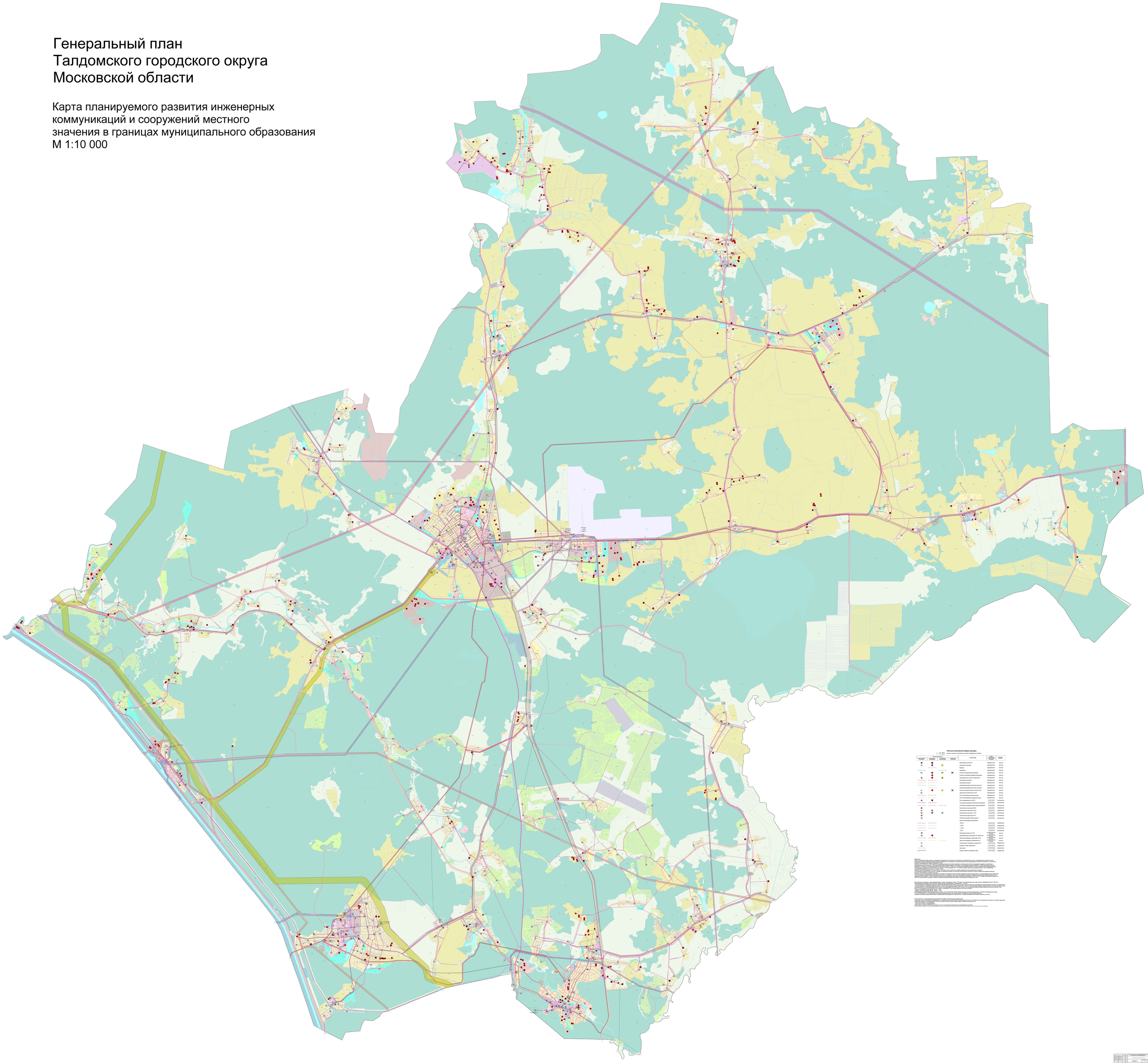

Объекты инженерной инфраструктуры

(данные сведения отображаются согласно предоставленных сведений)

Существующие объекты	Проектируемые объекты	Объекты, подлежащие реконструкции	Наименование	Номер по Перечню мероприятий по генеральному плану	Вид объекта
			Водозаборная скважина (ВЗС)	муниципальная	местное
			Водопроводная станция	муниципальная	местное
			Резервуар	муниципальная	местное
			Водонапорная	муниципальная	местное
			Очистные сооружения ливневой канализации	муниципальная	местное
			Очистные сооружения дождевой канализации	муниципальная	местное
			Канализационная насосная станция (КНС)	муниципальная	местное
			Канализация напорная	муниципальная	местное
			Канализация сетевая	муниципальная	местное
			Канализация дождевая (ливневая) напорная	муниципальная	местное
			Канализация дождевая (ливневая) сетевая	муниципальная	местное
			Газораспределительная станция (ГРС)	муниципальная	местное
			Автомобильная газовая (АГЗС)	муниципальная	местное
			Сеть газораспределения среднего давления	муниципальная	местное
			Сеть газораспределения низкого давления	муниципальная	местное
			Пункт редуцирования газа (ПРГ)	муниципальная	регионального
			Газораспределительный пункт (ГРП)	муниципальная	регионального
			Газораспределительный шкафной регулятор	муниципальная	регионального
			Электрическая подстанция 500 кВ	федеральная	федерального
			Электрическая подстанция 220 кВ	федеральная	федерального
			Электрическая подстанция 110 кВ	регионального	регионального
			Электрическая подстанция 35 кВ	регионального	регионального
			Тяговая подстанция железной дороги	регионального	регионального
			Линии электропередач воздушные		
			500 кВ	федеральная	федерального
			220 кВ	федеральная	федерального
			110 кВ	регионального	регионального
			35 кВ	регионального	регионального
			Распределительный пункт (РП)	Государственная собственность не разграничена	местное
			Трансформаторная подстанция (ТП) 10/0,4 кВ	Государственная собственность не разграничена	местное
			Линии электропередач напряжением 10 кВ	Государственная собственность не разграничена	местное
			Электрическая подстанция 10 кВ	Государственная собственность не разграничена	местное
			Автоматическая телефонная станция (АТС)	муниципальная	федерального
			Телефонная станция радиофикации	муниципальная	федерального
			Линии связи	муниципальная	федерального
			Линейно-кабельные сооружения связи	муниципальная	федерального

Примечание:
Объекты инженерной инфраструктуры, относящиеся к федеральной и региональной собственности и обозначенные на карте, не информируются в данном разделе.
Полномочия органов государственной власти федерального и регионального значения осуществляются в соответствии с Федеральным законом от 06.10.2003 № 131-ФЗ «Об общих принципах организации местного самоуправления в Российской Федерации», Законом Российской Федерации от 21.02.1992 № 2395-1 «О недрах», Градостроительным кодексом Российской Федерации от 29.12.2004 № 190-ФЗ, Лесным кодексом Российской Федерации от 04.12.2006 № 200-ФЗ, Федеральным законом от 25.10.2001 № 136-ФЗ «Земельный кодекс Российской Федерации», Федеральным законом от 31.03.2011 № 69-ФЗ «О газоснабжении в Российской Федерации», Федеральным законом от 26.03.2003 № 35-ФЗ «Об электроэнергетике», Федеральным законом от 07.07.2003 № 126-ФЗ «О связи», Федеральным законом от 08.11.2007 № 257-ФЗ «Автомобильные дороги и дорожная деятельность в Российской Федерации и о внесении изменений в отдельные законодательные акты Российской Федерации», Федеральным законом от 08.08.2001 № 134-ФЗ «О защите прав юридических лиц и индивидуальных предпринимателей при осуществлении государственного контроля (надзора) и муниципального контроля», Федеральным законом от 06.10.2003 № 131-ФЗ «Об общих принципах организации местного самоуправления в Российской Федерации», Федеральным законом от 27.07.2010 № 190-ФЗ «О теплоснабжении», Законом Российской Федерации от 27.12.1991 № 2124-1 «О средствах массовой информации», Федеральным законом от 07.02.2011 № 3-ФЗ «О полиции», Федеральным законом от 27.05.1996 № 57-ФЗ «О государственной охране», Законом Российской Федерации от 14.05.1993 № 4979-1 «О связи», Федеральным законом от 07.07.2003 № 126-ФЗ «О связи», Федеральным законом от 08.11.2007 № 257-ФЗ «Автомобильные дороги и дорожная деятельность в Российской Федерации и о внесении изменений в отдельные законодательные акты Российской Федерации», Федеральным законом от 06.03.2006 № 35-ФЗ «О противодействии терроризму», Федеральным законом от 09.02.2007 № 16-ФЗ «О транспортной безопасности», Федеральным законом от 21.07.2011 № 256-ФЗ «О безопасности объектов топливно-энергетического комплекса», Федеральным законом от 26.07.2017 № 187-ФЗ «О защите критической информационной инфраструктуры Российской Федерации», Федеральным законом от 30.12.2009 № 384-ФЗ «Технический регламент о безопасности зданий и сооружений», Постановлением Правительства Российской Федерации от 03.04.2013 № 290 «О минимальном составе мероприятий по охране труда», Постановлением Правительства Российской Федерации от 16.02.2008 № 87 «О составе разделов проектной документации и требованиях к их содержанию», Постановлением Правительства Российской Федерации от 31.03.2017 № 402 «Об утверждении Правил разработки, согласования, утверждения и состава схем водоснабжения и водоотведения», Постановлением Правительства Российской Федерации от 05.09.2013 № 782 «О схемах водоснабжения и водоотведения», Постановлением Правительства Российской Федерации от 08.08.2012 № 808 «Об организации теплоснабжения в Российской Федерации», Постановлением Правительства Российской Федерации от 16.04.2012 № 308 «О государственной регистрации прав на объекты теплоснабжения», Постановлением Правительства Российской Федерации от 17.10.2009 № 823 «О порядке формирования и реализации программ комплексного развития систем коммунальной инфраструктуры», Постановлением Правительства Российской Федерации от 14.02.2017 № 186 «О порядке разработки и утверждения схем водоснабжения и водоотведения», Постановлением Правительства Российской Федерации от 06.05.2011 № 354 «О предоставлении коммунальных услуг собственникам и пользователям помещений в многоквартирных домах и жилых домов